



REGIONE DEL VENETO

Contributo regionale

Buono - Scuola

Anno scolastico-formativo

2020-2021

Termini per l'invio via web della domanda:

- per i richiedenti:
28 giugno 2021 (ore 12:00)
- per le Istituzioni scolastiche-formative:
12 luglio 2021 (ore 12:00)

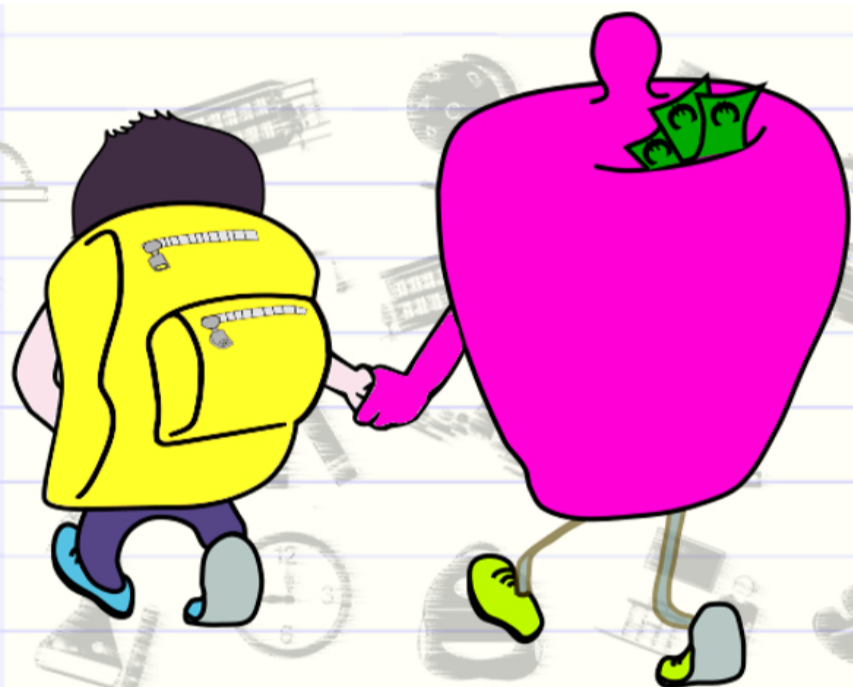

Per informazioni

entrare nella pagina internet:

<http://www.regione.veneto.it/istruzione/buonoscuolaweb>

Telefonare ai seguenti numeri:

041/2795973 – 5036 - 5732

(dal lunedì al venerdì, dalle ore

9:00 alle ore 13:00)

CHE COSA È IL CONTRIBUTO REGIONALE "BUONO-SCUOLA"?

È un contributo, previsto e disciplinato dalla Legge Regionale 19/01/2001, n. 1 e dalla Deliberazione della Giunta regionale n. 431 del 06/04/2021, per la copertura parziale delle spese:

- di **iscrizione e frequenza**;
- di attività didattica di **sostegno** (per gli studenti disabili).

CHI PUO' CHIEDERLO?

Possono chiederlo le famiglie che:

- hanno **studenti residenti nella Regione Veneto**, che hanno frequentato, nell'anno 2020-2021:
 - o **Istituzioni scolastiche**: primarie, secondarie di I e II grado: statali, paritarie e non paritarie (incluse nell'Albo regionale delle "Scuole non paritarie");
 - o **Istituzioni formative accreditate** dalla Regione del Veneto, che svolgono i percorsi **triennali o quadriennali** di istruzione e formazione professionale, di cui all'accordo in sede di Conferenza Unificata del 19/06/2003 ed al D.Lgs. 17/10/2005, n. 226;
- hanno speso, per ogni studente, per l'anno 2020-2021, **almeno € 200,00**, per tasse, rette, contributi di **iscrizione e frequenza** dell'Istituzione;
- hanno un **ISEE 2021** inferiore od uguale a **€ 40.000,00 in caso di studenti normodotati**.

Sono previste 3 Fasce di ISEE:

- Fascia 1: da € 0 ad € 15.000,00
- Fascia 2: da € 15.000,01 ad € 30.000,00
- Fascia 3: da € 30.000,01 ad € 40.000,00,

in relazione alle quali varia l'importo del contributo.

Se lo studente appartiene ad una **famiglia numerosa** (con parti trigemellari o con numero di figli pari o superiori a quattro), è concesso il contributo di **Fascia 1** secondo le modalità previste dal Bando.

Non è richiesto alcun requisito di merito scolastico.

PER GLI STUDENTI DISABILI?

Il contributo può essere richiesto dalle famiglie che hanno un **ISEE 2021** inferiore o uguale a **€ 60.000,00**.

È concesso il contributo di **Fascia 1** secondo le modalità previste dal Bando.

Sono rimborsate anche le spese sostenute per l'attività **didattica di sostegno**, in orario scolastico, fino ad un **massimo di € 15.000,00**.

CHE COSA È L'ISEE – A CHI CI SI PUO' RIVOLGERE PER CALCOLARLO?

È l'indicatore della Situazione Economica Equivalente delle famiglie, che viene calcolato secondo criteri unificati a livello nazionale.

Per calcolarlo **gratuitamente** ci si può:

- a) rivolgersi al Comune di residenza, ai Centri di Assistenza Fiscale (C.A.F.) autorizzati, alle sedi INPS presenti nel territorio;
- b) collegare al sito www.inps.it – "Servizi on line", compilare la Dichiarazione Sostitutiva Unica (D.S.U.).

COME SI FA LA DOMANDA?

Si fa **esclusivamente via web (nessun uso di carta)** nel seguente modo:

- il richiedente dal **18/05/2021** al **28/06/2021** (ore 12:00 – termine perentorio):

1. entra nella pagina internet: <http://www.regione.veneto.it/istruzione/buonoscuolaweb>
2. va nella parte: **RISERVATO AL RICHIEDENTE**;
3. apre il file **ISTRUZIONI** e le legge attentamente;
4. clicca sul link **DOMANDA DEL CONTRIBUTO** e si identifica utilizzando la propria identità digitale: SPID (sistema unico identità digitale), CIE (carta di identità elettronica) o CNS (carta nazionale dei servizi);
5. compila tutti i campi del Modulo web di domanda seguendo le **Istruzioni** riportate sopra ogni campo;
6. invia la domanda alla scuola cliccando sul pulsante **"Invia alla scuola"**;
7. riceve in automatico il **codice identificativo della domanda**;
8. compatibilmente con le disposizioni relative all'emergenza sanitaria COVID-19 **si reca presso l'Istituzione scolastica/formativa**, con il seguente documento:

- **codice identificativo della domanda**;
- o **invia all' Istituzione scolastica/formativa**, nei modi previsti nelle Istruzioni (PEC., mail istituzionale non PEC, raccomandata), **copia della domanda con il codice identificativo rilasciato dalla procedura web**;
- **l'Istituzione scolastica/formativa** dal **18/05/2021** al **12/07/2021** (ore 12:00 – termine perentorio):
 1. recupera la domanda del richiedente;
 2. conferma o meno alcuni dati dichiarati dal richiedente;
 3. invia la domanda alla Regione cliccando sul pulsante **"Invia alla Regione"**.

COSA FARE SE NON SI POSSIEDE UN COMPUTER CON COLLEGAMENTO AD INTERNET?

Ci si può recare, compatibilmente con le disposizioni relative all'emergenza sanitaria COVID-19, presso:

- gli Uffici Regionali per le Relazioni con il Pubblico (U.R.P.), ai seguenti indirizzi:

BELLUNO Via Caffi, 33 – Tel. 0437-946262 – Fax. 0437-946267

e-mail: infobl@regione.veneto.it

PADOVA Corso Milano, 20 – Tel. 049-8778163 – Fax. 049-8778165

e-mail: infopd@regione.veneto.it

ROVIGO Viale della Pace, 1/d – Tel. 0425-397422

e-mail: inforo@regione.veneto.it

TREVISO Viale A. De Gasperi, 1 – Tel. 0422-657575 – Fax. 0422-657574

e-mail: infotv@regione.veneto.it

VERONA Piazzale Cadorna, 2 – Tel. 045-8676636 – Fax 045-8676617

e-mail: infovr@regione.veneto.it

VICENZA Contrà Mure di S. Rocco, 51 – Tel. 0444-337985 – Fax. 0444-337988

e-mail: infovi@regione.veneto.it

- i Comuni;
- le Istituzioni scolastiche e formative.

COME SARA' RIPARTITO IL CONTRIBUTO?

Il contributo sarà assegnato prioritariamente agli studenti disabili ed a quelli appartenenti a famiglie numerose.

Le risorse residue saranno assegnate agli studenti normodotati ed a quelli appartenenti a famiglie non numerose, secondo le modalità previste dal Bando.

ASSESSORATO ALL'ISTRUZIONE, ALLA FORMAZIONE, AL LAVORO E PARI OPPORTUNITA'

DIREZIONE FORMAZIONE E ISTRUZIONE - U.O. Istruzione e Università
Fondamenta S. Lucia, Cannaregio 23 - 30121 VENEZIA